



Kane Appleton G 18

12:45

1000 24 9407





GABRIELA MISTRAL  
(1889 - 1957)  
PREMIO NOBEL



NICOPOLY

JUAN GUZMAN CRUCHAGA  
(1880 - 1967)  
Poeta y diplomático  
Premio Nacional de Literatura 1967



**PABLO NERUDA**  
(1904 - 1973)

**PREMIO NOBEL DE LITERATURA 1971**

*Es tan corto el amor, y es tan grande el olvido*  
del Premio 20

Donación del escultor Eduardo de Lan Pezón  
y de la Fundación Estudio de Arte La Obra



VICENTE HU  
(1893-1948)



VIA JE







CAPITAN  
ARTURO PRAT CHACON  
4 ABRIL 1848 - 21 MAYO 1879

SU SACRIFICIO  
SIGNIFICO LA  
PERDIDA DE UN  
HOMBRE EJEMPLAR  
PERO LA PATRIA  
GANO UN HEROE  
EXCELSO

HOMENAJE DE LA ARMADA DE CHILE  
INSTITUTO HISTORICO ARTURO PRAT  
MUNICIPALIDAD DE PROVIDENCIA

The Coca-Cola logo is displayed in its classic white script font on a red background with a white wave-like border.

RESTAURANT HONG MIAN

红棉酒家



CHINA  
 PARRILADACHINA  
 PELO TELLAMI CONGRU  
 TFI CUMONI GAZI  
 (Accompanied by a central image of a traditional Chinese stove and various food icons)

ENTRADA 2000

RESTAURANT  
**HONG MIAN**  
 家酒炮

1041







Sasop





LA SIBILLA LE PERTENECE  
A LOS PUEBLOS

ESTUDIANTES X LA  
PROTECCION ANIMAL

SEÑAL  
ARJOS

ENTRADA

UNIVERSIDAD  
MELGAR  
TAHURAI























**ARRIENDA**  
MÁS ESPACIO PARA  
TU NEGOCIO  
**2632606**  
**9 2228817**

FLOOR

121



Akarana  
urant & 301



AMICA

AMICA









E PLAZA LAS COMENES

E



































MUNICIPALIDAD DE LAS CONDES





13000

5714812



Q-centro  
Q-centro  
Q-centro

ALONSO  
BARRA  
+  
MONTAÑA

PEPSI







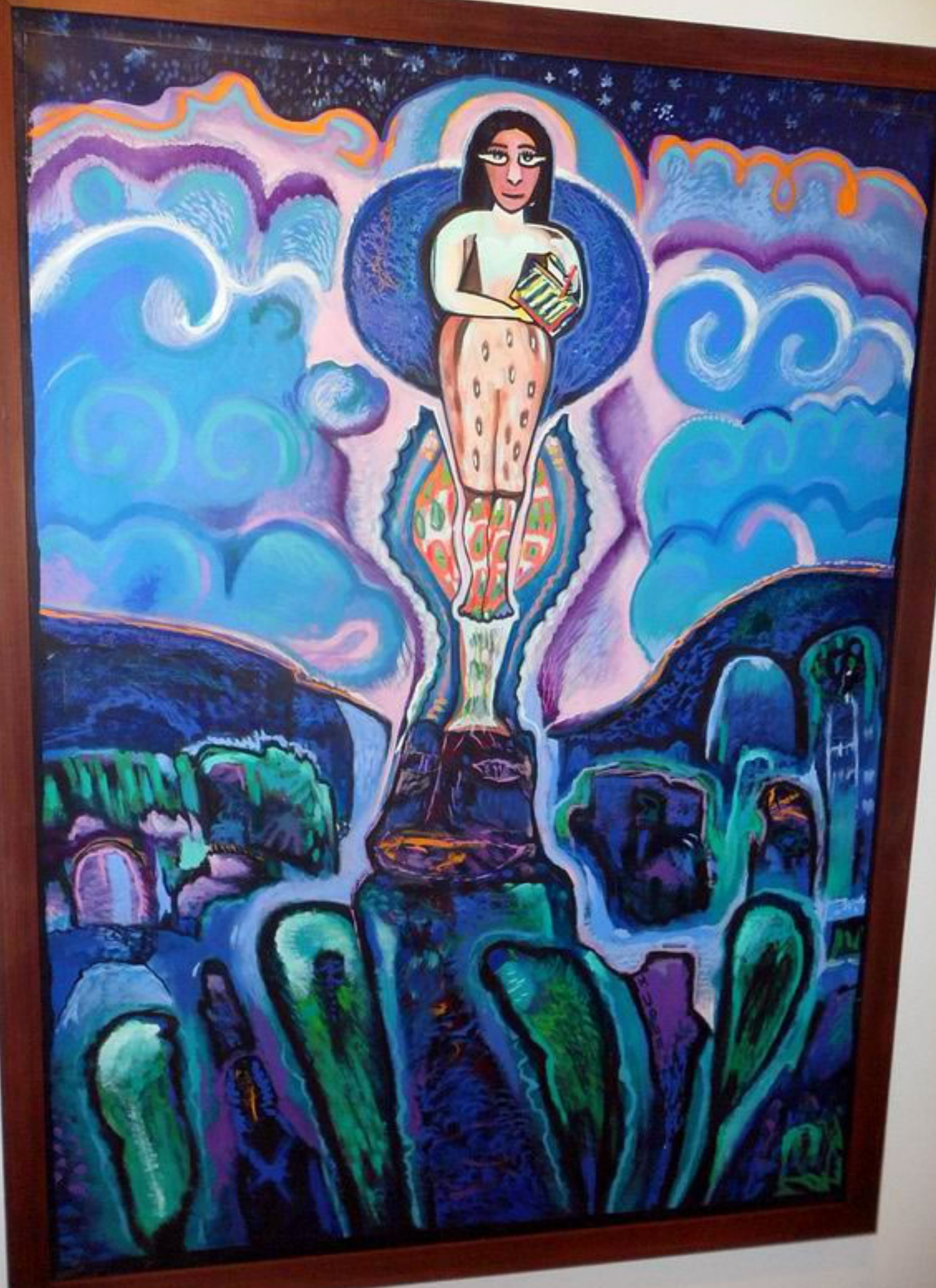





















← JOSÉ PÉREZ DE CORTINA  
→ JOSÉ PÉREZ DE CORTINA







